ALLROUND WAVE

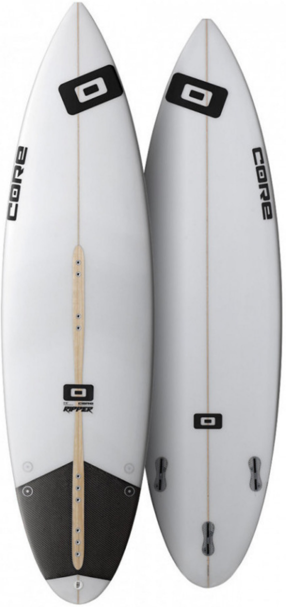

WAVE WARRIOR.

¡RIP THOSE WAVES!

Distinguida y fiable en cuanto al confort y control. A todos los "amantes" de olas: la Ripper 3 es la elección perfecta para casi todos los "tipos" de olas de este mundo. La última generación permite "un" Bottom Turns aún más directos, espontáneos y radicales, como en "las" olas caóticas del Mar del Norte y Mar Báltico, o en olas sobre arrecifes de las Islas Mauricio y Maui, para luego hacer estallar un agresivo Cut Back "justo en la cresta de la ola". La Ripper 3 se encuentra disponible en tres tamaños, todos con el clásico Shape de una tabla corta de Surf, con Rocker acentuado y cantos especialmente modelados, que permiten usarla incluso sin cometa. Si no hay olas: ningún problema.

Prueba la nueva Ripper 3 con una cometa de Core para poco viento (LW) y tendrás un arma secreta para descubrir lo divertido que es planear aún más temprano. Vuelve al futuro con la Ripper 3 de fibra de vidrio y carbono y descubre el Ninja de olas que llevas dentro.

Haz click aquí para obtener la tuya hoy.

Tamaños: 5'8'' – 5'10'' – 6'1''

PRESTACIONES

- **DESIGNED IN GERMANY**
- **ACTIVE FOAM CORE**
- **GLASS COAT**
- **SHORTBOARD OUTLINE**
- **ROUND TAIL**
- **TUCKED UNDER RAILS**
- **STRAP-READY**
- **DOUBLE STRINGER**
- **BLUNT NOSE**
- **THRUSTER SETUP**
- **ORIGINAL FCS II FIN SYSTEM**
- **ORIGINAL FCS II FINS**
- **CORE STRAPS**

RESUMEN DE PRESTACIONES CLAVE

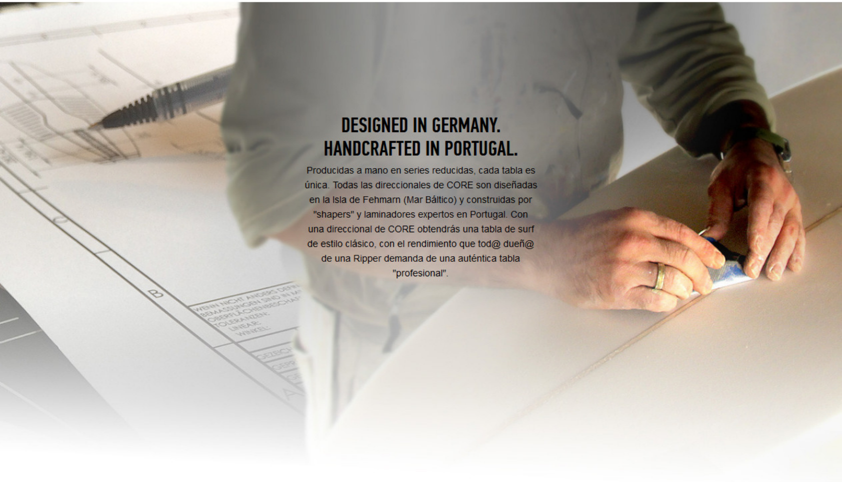

DESIGNED IN GERMANY. HANDCRAFTED IN PORTUGAL.

Producidas a mano en series reducidas, cada tabla es única. Todas las direccionales de CORE son diseñadas en la Isla de Fehmarn (Mar Báltico) y construidas por "shapers" y laminadores expertos en Portugal. Con una direccional de CORE obtendrás una tabla de surf de estilo clásico, con el rendimiento que tod@ dueñ@ de una Ripper demanda de una auténtica tabla "profesional".

ACTIVE FOAM CORE

El núcleo de Poliuretano de poros cerrados a prueba de agua es la elección más adecuada para la construcción de tablas custom. El Blank es fresado mecánicamente y el acabamiento se hace de forma manual. Junto a los dos largueros de madera, el núcleo así "moldeado" proporciona activamente un planeo incomparablemente dinámico, con giros controlados y a la vez radicales.

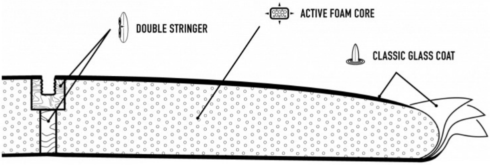

CLASSIC GLASS COAT

Un laminado de varias capas de fibra de vidrio orientadas de forma específica e impregnadas con resinas de alta calidad cubren el núcleo de poliuretano. Este tipo de construcción clásica se ha hecho estándar entre los "surfistas" profesionales como Kelly Slater, Mick Fanning y Carissa Moore. Aunque costosa, permite producir tablas de forma elaborada y precisa, que transmiten una sensación viva durante el "surf", además de ofrecer una apariencia de estilo clásico.

SHORTBOARD OUTLINE

Shape clásico de tabla corta de "surf", con "un" rocker acentuado y 26 litros de volumen, fiable y controlable en olas caótica de viento, soberana y agresiva en olas perfectas de arrecife. Comparada con su antecesora, la Ripper 3 tiene una forma algo más angosta con cantos algo más paralelos, lo que recompensa con un aumento de velocidad y control.

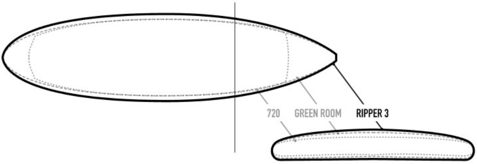

ROUND TAIL

La Ripper 3 pasa de tener una cola cuadrada a una redondeada, ideal para prácticamente todas las olas. Viene con un poco más de volumen "que" permite mejor "la" aceleración en olas pequeñas y mayor control en olas más grandes. La Ripper 3 gira con más agilidad. La nueva cola, combinada con el rocker más acentuado, permite realizar curvas extremadamente cerradas con mayor espontaneidad.

TUCKED UNDER RAILS

En los cantos aprovechamos al máximo las posibilidades que brinda la construcción clásica con fibra de vidrio, dándoles un perfil más afilado y fino, para aumentar el Grip (agarre) y el control en giros radicales. La transición de los cantos hacia el fondo es de tipo “Tucked-Under”, con una especie de escalón. Aumenta la maniobrabilidad porque mejora la agilidad con que la tabla se mueve de canto a canto (Rail-to-Rail-Agility).

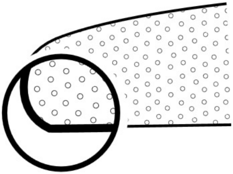

STRAP-READY

En la cubierta de la Ripper 3 se encuentran insertos de acero inoxidable V4A, con los cuales se da la opción de atornillar Straps en diferentes posiciones según la ergonomía que se demande.

CORE
RIPPER
5'10"

DOUBLE STRINGER

La tabla está provista de un larguero de madera de punta a cola, que maneja el Flex longitudinal gracias a la estabilidad vertical que proporciona y a la vez permite que la tabla pueda "torcerse" generando una vivaz dinámica en la ola. Un segundo larguero horizontal, laminado bajo la cubierta y perpendicular al primero, acoge los insertos para los Straps. Este diseño de construcción le proporciona especial resistencia a la tabla.

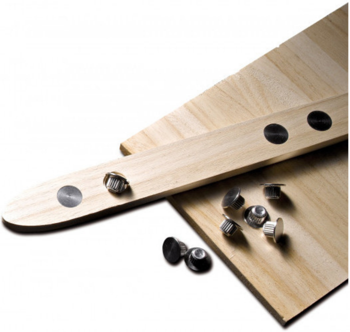

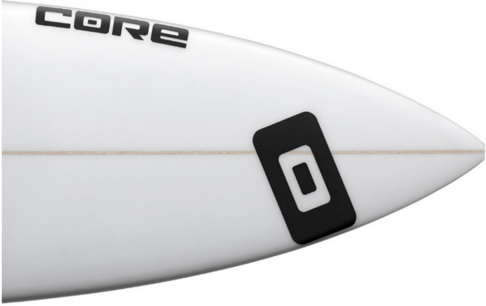

BLUNT NOSE

La nariz redondeada es algo así como una marca de las direccionales de CORE. No solo se ve bien, además es más robusta y segura. La Ripper 3 entra mejor en su funda, viaja mejor y ojalá nunca deje una marca.

THRUSTER FIN SETUP

La quilla central simétrica viene acompañada por dos quillas laterales asimétricas. Esta disposición llamada “Thruster” es el mejor compromiso entre control y soltura en la ola y la forma clásica de ordenar las quillas en las tablas de Surf.

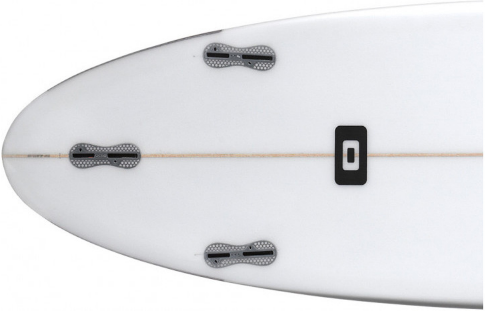

ORIGINAL FCS II FIN SYSTEM

La Ripper 3 viene con cajas de quilla FCS II. Apostamos por este sistema porque se trata de un estándar aceptado a nivel mundial, tanto para el surf como para el Kitesurf. Garantiza mejor rendimiento, variabilidad y disponibilidad de repuestos. Las quillas de tipo FCS se pueden encontrar hasta en las tiendas más remotas y son compatibles con el sistema FCS I.

ACCESORIOS

ORIGINAL FCS II FINS

Libre elección. Utiliza las que tienes o elije entre los tres juegos de quillas para tu Thruster Set Up: Estándar FCS II Carver Glass Flex (GF), Avanzado "Accelerator Neo Glass" o Pro FCS II Accelerator PC Carbon Tri Set para realizar giros explosivos en condiciones radicales.

CORE STORE

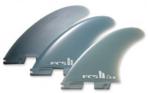

„STANDARD"

FCS II Carver GF Tri Set

„PERFORMANCE"

FCS II Accelerator Neo Glass Tri Set

"ULTRA HIGH-END"

FCS II Accelerator PC Carbon Tri Set

CORE STRAPS

La Ripper 3 puede ser utilizada con o sin Straps. El juego opcional de CORE Straps viene con dos Straps confortables y totalmente ajustables, cuatro tornillos de acero inoxidable V2A, cuatro arandelas del mismo material y posiciones variables para los tornillos. Los nuevos Straps vienen acolchados por dentro y por fuera para brindar una fijación cómoda. El belcro con agarre fácil de cuero sintético permite ajustar fácilmente los Straps al tamaño de pie y al estilo de navegación, incluso estando en el agua.

MOMENTOS

SURFBOARD FINDER

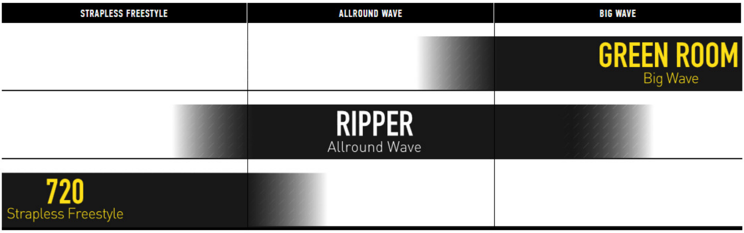

STYLEFINDER + APTITUD SEGÚN TU ESTILO

	RIPPER 3	720	GREEN ROOM
Freeride | Easy Riding	**ALLROUND WAVE**	**FREESTYLE WAVE**	**BIG WAVE**
Big Air			
Freestyle (hooked)			
Wakestyle (unhooked)			
Pop			
Carving			
Comfort | Control			

RANGO/PRECIOS

	ANCHURA| GROSOR | VOLUMEN	PESO	PRECIO*
Ripper 3 5'8"	**17 ⅞" | 2 1/16" | 23L**	**50 - 75 kg**	**949 EUR**
Ripper 3 5'10"	**18 ⅛" | 2 ¼" | 25L**	**65 - 90 kg**	**949 EUR**
Ripper 3 6'1"	**18 ½" | 2 ⅜" | 27L**	**> 80 kg**	**949 EUR**
CORE Center Traction Pad			34190 EUR
CORE Front Traction Pad			41,90 EUR
Quillas "FCS II Carver GF Tri Set"			72,90 EUR
Quillas "FCS II Accelerator Neo Glass Tri Set"			82,90 EUR
Quillas "FCS II Accelerator PC Carbon Tri Set"			124,90 EUR
CORE Surf Straps			72,90 EUR

CONTENIDO DEL PAQUETE

La Ripper 3 viene provista de Pad trasero para la cubierta (CORE Rear Traction Pad) e insertos para el Leash y los Straps, además de las cajas de quillas de tipo FCS II.

Disponible en tu tienda CORE local.

- CORE Support
- CORE Store
- CORE Accesorios

* precio de venta recomendado. Los precios pueden variar.

SHARE | TWEET | SHARE | PIN IT | MAIL

PRODUCTOS RELACIONADOS

720 The Wave Freestyler

Freestyle Wave

SENSOR 3/3+

Perfection through Simplicity

NEXUS 2 Multi-Talent

Wave + | Freestyle | Freeride

SECTION 3 100% Pure Wave

Wave

MÁS ACERCA DE CORE

Garantía extendida **de 6 meses** ¡Regístrate para ganar una cometa!	Disponibilidad de repuestos **de 6 años**	Soporte **Global**

#COREKITES

COMETAS: XR6 · XR6 LW · Nexus 2 · Nexus 2 LW · GTS5 · GTS5 LW · XLITE · Section 3 · Section 3 LW · Impact 2 · Pump 2.0
BARRAS: Sensor 3/3+ · Sensor 3 Pro · Sensor 2S/2S+ · Sensor 2S Pro
TWINTIPS: Fusion 4 · Fusion 4 LW · Choice 3 · Bolt 3 **SURFBOARDS:** Ripper 3 · 720 · Green Room
ASISTENCIA: Regístrate en CORE CARE · Manuales · Videos · FAQ · Newsletter **TRY&BUY:** Localizar Tiendas · CORE Store
MÁS ACERCA DE CORE: #xr5challenge ·CORE Nation · International Pro Team · Blog · Contacto · Condiciones de venta · Política de privacidad · Información legal

CORE Kiteboarding GmbH / Ton Strand 6 / 23769 Fehmarn, Germany